

CURRICULUM VITAE

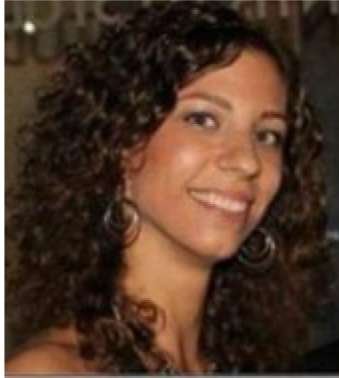

DATI ANAGRAFICI

Nome: Claudia

Cognome: Pizzicannella

Data nascita: 22/03/1990

Luogo nascita: Cagliari

Residenza:

Patente: B, automunita

□ **Profilo Personale**

"Credo in una comunità dove la bellezza del nostro territorio sia la nostra prima risorsa economica e il rispetto delle regole la nostra forza sociale. Mi candido per mettere le mie competenze al servizio di un paese più verde, accogliente e consapevole."

✂ **Competenze e Background**

Professione: Estetista Specializzata, Gestione e Istruttrice di una scuola di windsurf

Altre competenze: Grafica con Photoshop e Corel Draw, Web Design, Social Manager, Video maker

Esperienza nel Territorio: Referente di Plastic Free, Organizzatrice di eventi windsurf vintage annui.

□ **I Miei 3 Impegni per il Comune di Quartu Sant'Elena**

- **Ambiente:** Sostenibilità e Decoro. Promuovere la tutela delle aree verdi urbane, incentivare il riciclo e avviare progetti di comunità energetiche per ridurre i costi in bolletta dei cittadini. Aumento del numero